



¿Tenés **DUDAS** sobre los Cursos de Idiomas - 1^{er} Semestre - CIU 2023?
¡CONOCELOS A TODOS AQUÍ!



¿Qué tipos de **cursos** estarán disponibles a partir del 1° Semestre?



Las **preinscripciones** a los cursos ya se encuentran abiertas. Las **inscripciones definitivas** inician a partir del mes de febrero del 2023, y los cursos a dictarse serán los siguientes:

CURSOS REGULARES ANUALES

Se cursan de marzo a diciembre (10 meses)
con una carga horaria de 4 h. por semana (160 horas totales)



CURSO REGULAR ANUAL DE INGLÉS

(Todos los niveles)



CURSO REGULAR ANUAL DE FRANCÉS

(Nivel elemental, pre intermedio, intermedio e intermedio superior)



CURSO REGULAR ANUAL DE ITALIANO

(Nivel elemental, pre intermedio, intermedio e intermedio superior)



CURSO REGULAR ANUAL DE PORTUGUÉS

(Nivel elemental, pre intermedio, intermedio e intermedio superior)



CURSO REGULAR ANUAL DE JAPONÉS

(Nivel elemental)



CURSO REGULAR ANUAL DE COREANO

(Nivel elemental y pre intermedio)

CURSOS INTENSIVOS CUATRIMESTRALES

Se cursan de marzo a julio (5 meses)
con una carga horaria de 6 h. por semana (120 horas totales).



CURSO INTENSIVO DE INGLÉS
(Nivel elemental y pre intermedio)



CURSO INTENSIVO DE INGLÉS PARA NEGOCIOS
(Nivel intermedio e intermedio superior)

CURSOS INTENSIVOS CUATRIMESTRALES

Se cursan de marzo a julio (5 meses)

con una carga horaria de 5 h. por semana (120 horas totales).



CURSO INTENSIVO DE ESPAÑOL COMO LENGUA EXTRANJERA (ELE)

(Nivel elemental)

CURSOS CON FINES ESPECÍFICOS: INGLÉS

Se cursan de marzo a julio (5 meses) con una carga horaria de 3 h. por semana (60 horas totales).



CURSO DE CONVERSACIÓN EN INGLÉS 1 (Nivel intermedio)



CURSO DE CONVERSACIÓN EN INGLÉS 2 (Nivel intermedio superior)

CURSOS DE PREPRACIÓN EN EXÁMENES INTERNACIONALES

Curso trimestral. Se cursa de abril a junio (3 meses)
con una carga horaria de 4h. por semana (48 horas totales).



CURSO DE PREPARACIÓN EN IELTS (INGLÉS)
(Multinivel, a partir del nivel B1 en adelante)



CURSO DE PREPARACIÓN EN TOEFL (INGLÉS)
(Multinivel, a partir del nivel A2 en adelante)

2

¿Cuáles son los **requisitos** de inscripción?

- Ser mayor de **18 años**, a excepción de aquellos alumnos ingresantes que tengan 17 años pero inicien su primer año de universidad.
- En caso de corresponder, **contar con la acreditación del nivel requerido para el cursado** (a excepción del A1 - Nivel Inicial que no requiere de conocimientos previos).



3

¿Cuál es el **arancel** de los cursos?

Tipo de Curso	Curso	Nivel	Modalidad	Duración	Carga Horaria	Matrícula de Inscripción	Cuota mensual Externos	Cuota mensual Comunidad UCASAL
REGULARES ANUALES	Inglés	A1 / A2 / B1 / B2 / C1 / C2	Mixta ó 100% Online	10 meses	4 h. semanales (160 h. totales)	\$8,800	\$8,800	\$6,200
	Francés	A1 / A2 / B1 - B2	Mixta ó 100% Online	10 meses	4 h. semanales (160 h. totales)	\$8,800	\$8,800	\$6,200
	Italiano	A1 / A2 / B1/ B2	Mixta ó 100% Online	10 meses	4 h. semanales (160 h. totales)	\$8,800	\$8,800	\$6,200
	Portugués	A1 / A2 / B1 - B2	Mixta ó 100% Online	10 meses	4 h. semanales (160 h. totales)	\$8,800	\$8,800	\$6,200
	Japonés	A1	100% Online	10 meses	4 h. semanales (160 h. totales)	\$8,800	\$8,800	\$6,200
	Coreano	A1 / A2 / A2+	Mixta ó 100% Online	10 meses	4 h. semanales (160 h. totales)	\$8,800	\$8,800	\$6,200

Tipo de Curso	Curso	Nivel	Modalidad	Duración	Carga Horaria	Matrícula de Inscripción	Cuota mensual Externos	Cuota mensual Comunidad UCASAL
INTENSIVOS	Inglés	A1 / A2	100% Online	5 meses	6 h. semanales (120 h. totales)	\$8,800	\$17,600	\$12,300
	Inglés para Negocios 1 y 2	B1 / B2	100% Online	5 meses	6 h. semanales (120 h. totales)	\$8,800	\$17,600	\$12,300
C/ FINES ESPECÍFICOS	Conversación en Inglés 1 y 2	B1 / B2	100% Online	5 meses	3 h. semanales (60 h. totales)	\$8,800	\$8,800	\$6,200
PREPARACIÓN EN EXÁMENES INTERNACIONALES	IELTS	Multinivel	100% Online	3 meses	4 h. semanales (48 h. totales)	\$8,800	\$17,600	\$8,800
	TOEFL	Multinivel	100% Online	3 meses	4 h. semanales (48 h. totales)	\$8,800	\$17,600	\$8,800

BENEFICIOS CIU:

- **Descuentos:** Toda la Comunidad UCASAL (alumnos, graduados, docentes y administrativos) cuentan con el beneficio exclusivo del 30% ó 50% de descuento en cada una de las cuotas mensuales dependiendo del curso elegido.
- **Becas:** Ayudas económicas otorgadas a partir de convocatorias para aplicar a becas.

ALGUNAS OPCIONES DE PAGO

- Podés elegir abonar en un único pago por adelantado y congelar el precio. Consultar por los modos y medios de pago disponibles.
- Podés abonar de acuerdo a la financiación mediante Cuenta Corriente de UCASAL (en 1 matrícula de inscripción y 10 o 5 cuotas mensuales) que se ajustarán conforme a la pauta general de la Universidad.

FORMAS DE PAGO



mercado
pago

PLANZ 3 CUOTAS
CERO
INTERÉS



*Consultar por la vigencia de las promociones

4

¿Cuál es la **modalidad** de cursado de los Cursos CIU 2023 - 1^{er} Semestre?

La modalidad de cursado de este semestre puede ser **mixta** (70% encuentros presenciales y/o sincrónicos, y 30% asincrónicos) ó **100% online** (70% encuentros sincrónicos y 30% asincrónicos).

PRESENCIAL

Encuentros en el campus de la Universidad.



SINCRÓNICA

Clases en vivo y en directo, por videoconferencia.



ASINCRÓNICA

Clases grabadas disponibles en el aula virtual.

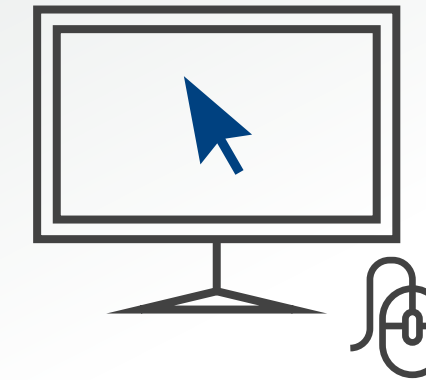



¿Cuáles son los **horarios** disponibles para cursar en la modalidad elegida?

Hacé click en el siguiente link para conocer los horarios tentativos de cursado:

Cronograma de clases

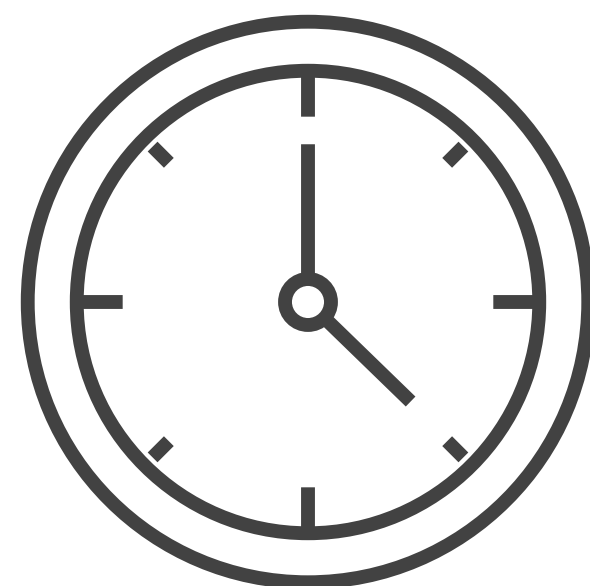



6

¿Cuál es el procedimiento de **preinscripción**?

Para completar el proceso de preinscripción a los cursos disponibles deberás por favor completar el siguiente Formulario: Admisión CIU 2023 y adjuntar allí toda la documentación requerida.

Las **inscripciones definitivas** estarán disponibles a partir del mes de febrero.

IMPORTANTE: En caso de no contar con la DOCUMENTACIÓN requerida, por favor comunícale a la brevedad por WhatsApp al +54 9 3874073570 o por teléfono al (0387) 4268666 para que podamos asistirte. Nuestro horario de atención es de lunes a viernes de 09:00 a 17:00 h.



7

Si tengo acreditación de nivel en el idioma que deseo cursar, ¿debo rendir el **Examen de Ubicación por Niveles**?

No. Aquellos que tengan acreditación actualizada (obtenida en el transcurso de los dos últimos años) y que indique el nivel en el idioma que dominan, sólo deben adjuntarla en el **Formulario de Admisión**.



8

Si NO tengo acreditación de nivel pero cuento con conocimientos previos, ¿debo rendir el **Examen de Ubicación por Niveles**?

Sí. Aquellos que no tengan acreditación actualizada pero cuenten con conocimientos previos en el idioma, deben rendir el Examen de Ubicación por Niveles (EUN).

IMPORTANTE

- El EUN se imparte sólo para aquellos interesados en cursar idiomas, con conocimientos previos en el tal idioma (para continuar sus estudios en el nivel preintermedio, intermedio, superior, o avanzado superior).



¿Cuáles son las mesas disponibles para rendir el **Examen de Ubicación por Niveles (EUN)**?

Para conocer y seleccionar una fecha disponible para rendir el Examen de Ubicación por Niveles (EUN) deberás completar el siguiente Formulario:
Admisión CIU 2023*

*Al seleccionar un curso que requiera acreditar un nivel mayor al A1 (nivel elemental) el Formulario te habilitará la opción de "Solicitar Turno". Haz clic allí y elegí el turno disponible de tu preferencia.

10

¿Qué **certificado** se entrega una vez finalizado el curso?

Se entregan certificados emitidos por **UCASAL**, que validan la conclusión del programa y, según el **Marco Común Europeo de Referencia**, el nivel de dominio adquirido en el idioma.





CENTRO DE
IDIOMAS
UCASAL

Podés contactarnos a través de:



ciu@ucasal.edu.ar



www.ucasal.edu.ar/ciu



[@centrodeidiomasucasal](https://www.instagram.com/centrodeidiomasucasal)



(0387) 4268666



+54 9 3874073570