



¿Tenés **DUDAS** sobre los Cursos de Idiomas - 1^{er} Semestre - CIU 2024?
¡CONOCELOS A TODOS AQUÍ!



¿Qué tipos de **cursos** estarán disponibles a partir del 1° Semestre?



Las **preinscripciones** a los cursos ya se encuentran abiertas. Las **inscripciones definitivas** inician a partir del mes de febrero del 2024, y los cursos a dictarse serán los siguientes:

CURSOS REGULARES ANUALES

Se cursan de marzo a diciembre (10 meses)
con una carga horaria de 4 h. por semana (160 horas totales)



CURSO REGULAR ANUAL DE INGLÉS

(Todos los niveles)



CURSO REGULAR ANUAL DE FRANCÉS

(Nivel elemental, pre intermedio e intermedio)



CURSO REGULAR ANUAL DE ITALIANO

(Nivel elemental, pre intermedio, intermedio e intermedio superior)

Apertura de cursos de idiomas sujeta a alcanzar el cupo mínimo de 8 interesados por comisión



CURSO REGULAR ANUAL DE PORTUGUÉS
(Nivel elemental, pre intermedio e intermedio)



CURSO REGULAR ANUAL DE JAPONÉS
(Nivel elemental y pre intermedio)



CURSO REGULAR ANUAL DE COREANO
(Nivel elemental, pre intermedio e intermedio)

Apertura de cursos de idiomas sujeta a alcanzar el cupo mínimo de 8 interesados por comisión

CURSOS INTENSIVOS CUATRIMESTRALES

Se cursan de marzo a julio (5 meses)
con una carga horaria de 6 h. por semana (120 horas totales).



CURSO INTENSIVO DE INGLÉS (Nivel elemental y pre intermedio)



CURSO INTENSIVO DE INGLÉS PARA NEGOCIOS (Nivel intermedio e intermedio superior)

Apertura de cursos de idiomas sujeta a alcanzar el cupo mínimo de 8 interesados por comisión

CURSOS CON FINES ESPECÍFICOS:

Se cursan de marzo a julio (5 meses) con una carga horaria de 3 h. por semana (60 horas totales).



CURSO DE CONVERSACIÓN EN INGLÉS

(Nivel intermedio, intermedio superior, avanzado, avanzado superior)



CURSO DE CONVERSACIÓN EN ITALIANO

(Nivel intermedio, intermedio superior)

Apertura de cursos de idiomas sujeta a alcanzar el cupo mínimo de 8 interesados por comisión



CURSO DE LENGUA DE SEÑAS (Nivel elemental y pre intermedio)

CURSOS INTENSIVOS CUATRIMESTRALES: ELE

Se cursan de marzo a julio (5 meses)

con una carga horaria de 5 h. por semana (120 horas totales).



CURSO INTENSIVO DE ESPAÑOL COMO LENGUA EXTRANJERA (ELE) (Nivel elemental y pre intermedio)

Apertura de cursos de idiomas sujeta a alcanzar el cupo mínimo de 8 interesados por comisión

CURSOS DE PREPRACIÓN EN EXÁMENES INTERNACIONALES

Curso trimestral. Se cursa de abril a junio (3 meses)
con una carga horaria de 4h. por semana (48 horas totales).



CURSO DE PREPARACIÓN EN IELTS (INGLÉS)

(Multinivel, a partir del nivel B1 en adelante)



CURSO DE PREPARACIÓN EN TOEFL (INGLÉS)

(Multinivel, a partir del nivel A2 en adelante)

2

¿Cuáles son los **requisitos** de inscripción?

- **Ser mayor de 18 años**, a excepción de aquellos alumnos ingresantes que tengan 17 años al iniciar su primer año como alumnos de la Universidad Católica de Salta.
- En caso de corresponder, **contar con la acreditación del nivel requerido para el cursado** (a excepción del A1, nivel inicial, que no requiere de conocimientos previos).



3

¿Cuál es el **arancel** de los cursos?

| Tipo de Curso | Curso | Nivel | Modalidad | Duración | Carga Horaria | Matrícula de Inscripción | Cuota mensual Externos | Cuota mensual Comunidad UCASAL |
|--------------------------|-----------|-----------------------------|--------------------------|----------|---------------------------------|--------------------------|------------------------|--------------------------------|
| REGULARES ANUALES | Inglés | A1 / A2 / B1 / B2 / C1 / C2 | Presencial ó 100% Online | 10 meses | 4 h. semanales (160 h. totales) | \$36,900 | \$32,800 | \$22,960 |
| | Francés | A1 / A2 / B1 | Presencial ó 100% Online | 10 meses | 4 h. semanales (160 h. totales) | \$36,900 | \$32,800 | \$22,960 |
| | Italiano | A1 / A2 / B1 / B2 | Presencial ó 100% Online | 10 meses | 4 h. semanales (160 h. totales) | \$36,900 | \$32,800 | \$22,960 |
| | Portugués | A1 / A2 / B1 | Presencial ó 100% Online | 10 meses | 4 h. semanales (160 h. totales) | \$36,900 | \$32,800 | \$22,960 |
| | Japonés | A1 / A2 | 100% Online | 10 meses | 4 h. semanales (160 h. totales) | \$36,900 | \$32,800 | \$22,960 |
| | Coreano | A1 / A2 / B1 | 100% Online | 10 meses | 4 h. semanales (160 h. totales) | \$36,900 | \$32,800 | \$22,960 |

| Tipo de Curso | Curso | Nivel | Modalidad | Duración | Carga Horaria | Matrícula de Inscripción | Cuota mensual Externos | Cuota mensual Comunidad UCASAL |
|--|------------------------------|--------------------|--------------------------|----------|---------------------------------|--------------------------|------------------------|--------------------------------|
| INTENSIVOS | Inglés | A1 / A2 | 100% Online | 5 meses | 6 h. semanales (120 h. totales) | \$36,900 | \$49,200 | \$34,400 |
| | Inglés para Negocios 1 y 2 | B1 / B2 | 100% Online | 5 meses | 6 h. semanales (120 h. totales) | \$36,900 | \$49,200 | \$34,400 |
| CON FINES ESPECÍFICOS | Conversación en Inglés 1 y 2 | B1 / B2 C1 / C2 | Presencial ó 100% Online | 5 meses | 3 h. semanales (60 h. totales) | \$36,900 | \$24,600 | \$17,220 |
| | Conversación en Italiano | B1 / B2 | Presencial | 5 meses | 3 h. semanales (60 h. totales) | \$36,900 | \$24,600 | \$17,220 |
| | Lengua de Señas (LSA) | 1 / 2 | Presencial | 5 meses | 3 h. semanales (60 h. totales) | \$36,900 | \$24,600 | \$17,220 |
| PREPARACIÓN EN EXÁMENES INTERNACIONALES | IELTS | Multinivel | 100% Online | 3 meses | 4 h. semanales (48 h. totales) | \$36,900 | \$49,200 | \$24,600 |
| | TOEFL | Multinivel | 100% Online | 3 meses | 4 h. semanales (48 h. totales) | \$36,900 | \$49,200 | \$24,600 |

BENEFICIOS CIU:

- **Descuentos:** La Comunidad UCASAL (alumnos, graduados, docentes y administrativos) cuenta con el beneficio exclusivo del 30% ó 50% de descuento (dependiendo del curso elegido) en cada una de las cuotas mensuales.
- **Becas:** Ayudas económicas parciales o totales a quienes resultaran beneficiarios de convocatorias a becas.

ALGUNAS OPCIONES DE PAGO

- Podés elegir abonar el valor total de curso por adelantado y congelar el precio. Contactate con nosotros para que te emitamos la factura (nuestro WhatsApp es +54 9 3874073570) y vos puedas elegir las formas de pago.
- También podés abonar el curso con un plan de financiación, mediante Cuenta Corriente de Ucasal, que consiste en el pago de una matrícula de inscripción y al número de cuotas mensuales correspondientes al tipo de curso elegido. Tené en cuenta que los montos se ajustarán conforme a la pauta de actualización de aranceles de la Universidad. Desde el Sistema de Autogestión podrás elegir entre las diferentes formas de pago.

FORMAS DE PAGO*



mercado
pago



IMPORTANTE: Las cuotas mensuales correspondientes a la Comunidad Ucasal deberán abonarse del 1 al 30 de cada mes para conservar el beneficio de reducción arancelaria.

*Consultar por la vigencia de las promociones

4

¿Cuál es la **modalidad** de cursado de los Cursos CIU 2024 - 1^{er} Semestre?

Existen diferentes modalidades de cursado, según el tipo de curso elegido, con una combinación adecuada de lo que se describe a continuación:

PRESENCIAL

Encuentros en el campus de la Universidad.



SINCRÓNICA

Clases en vivo y en directo, por videoconferencia.



ASINCRÓNICA

Actividades disponibles en el aula virtual.

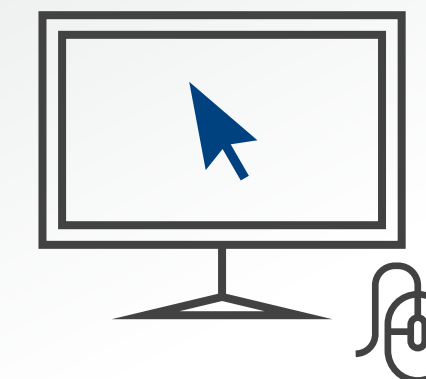

IMPORTANTE: Las clases dictadas en la modalidad 100% online no quedan grabadas.



¿Cuáles son los **horarios** disponibles para cursar en la modalidad elegida?

Hacé click en el siguiente link para conocer los horarios tentativos de cursado:

Cronograma de clases

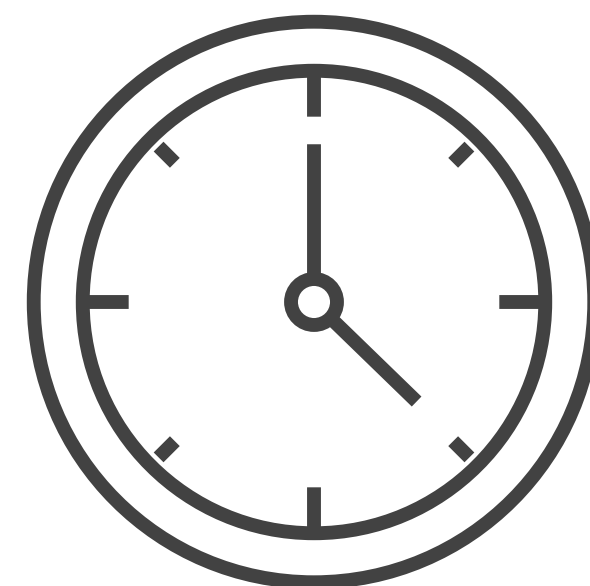

IMPORTANTE: Los días, horarios, y modalidad de cursado de cada comisión por tipo de curso son susceptibles de modificación por motivos de fuerza mayor.
La carga horaria de los cursos se distribuye entre encuentros presenciales y/o sincrónicos, y actividades asincrónicas.



6

¿Cuál es el procedimiento de **preinscripción**?

Para completar el proceso de preinscripción a los cursos disponibles deberás por favor completar el siguiente Formulario: Admisión CIU 2024 y adjuntar allí toda la documentación requerida.

Las **inscripciones definitivas** estarán disponibles a partir del mes de febrero.

IMPORTANTE: En caso de no contar con la DOCUMENTACIÓN requerida, por favor comunícale a la brevedad por WhatsApp al +54 9 3874073570 o por teléfono al (0387) 4268666 para que podamos asistirte. Nuestro horario de atención es de lunes a viernes de 09:00 a 17:00 h.

7

¿Cuándo se debe rendir un **Examen de Ubicación por Niveles (EUN)**?

- Aquellos que no tengan ningún conocimiento previo en el idioma no necesitarán rendir un EUN. Pueden inscribirse en cualquier curso de Nivel A1.
- Aquellos que tengan conocimientos previos por estudios en otras instituciones, pero no cuenten con certificación actualizada (obtenida en el transcurso de los últimos dos años), sí deberán rendir un EUN.
- Aquellos que tengan acreditación actualizada (obtenida en el transcurso de los dos últimos años) y que indique el nivel en el idioma que dominan, sólo deben adjuntarla en el **Formulario de Admisión**.

IMPORTANTE

- El EUN se imparte sólo para aquellos interesados en cursar idiomas con conocimientos previos en dicho idioma. Es decir, para continuar tus estudios en el nivel preintermedio (A2), intermedio (B1), intermedio superior (B2), avanzado (C1), o avanzado superior (C2).



¿Cuáles son las mesas disponibles para rendir el **Examen de Ubicación por Niveles (EUN)**?

Para conocer y seleccionar una fecha disponible para rendir el Examen de Ubicación por Niveles (EUN) deberás completar el siguiente Formulario: **Admisión CIU 2024***

*Al seleccionar un curso que requiera acreditar un nivel mayor al A1 (nivel elemental) el Formulario te habilitará la opción de "Solicitar Turno". Haz clic allí y elegí el turno disponible de tu preferencia.

9

¿Qué **certificado** se entrega una vez finalizado el curso?

Se entregan certificados emitidos por el **Centro de Idiomas UCASAL** (R.R 1509/18) y avalados por la **Universidad Católica de Salta** (Decreto del Poder Ejecutivo Nacional N° 491/82), que validan la conclusión del programa y el nivel adquirido. Asimismo, los Alumnos UCASAL pueden solicitar su inclusión en el **Suplemento al Título (SAT)**.





CENTRO DE
IDIOMAS
UCASAL

Podés contactarnos a través de:



ciu@ucasal.edu.ar



www.ucasal.edu.ar/ciu



[@centrodeidiomasucasal](https://www.instagram.com/centrodeidiomasucasal)



(0387) 4268666



+54 9 3874073570