

		Cód.: PR-EQ-02 Rev.: 04 Página 1 de 8
CIRCUITO DE EQUIVALENCIAS EN LAS UNIDADES ACADÉMICAS DESTINO		

- I. **OBJETIVO:** Definir claramente el circuito del trámite de reconocimiento de equivalencias externas con el propósito de unificar las condiciones de registro de antecedentes y emisión de resoluciones internas.

- II. **ALCANCE:** Desde la recepción de documentación en la Unidad Académica hasta el envío de la Resolución interna a la Dirección de Alumnos.

- III. **INFORMACIÓN DOCUMENTADA**
Ver RG-G-01 Matriz de distribución de documentos

- IV. **DEFINICIONES**
Resoluciones internas: documento resolutivo que se emite por las áreas / unidades académicas. Distinta a las resoluciones rectorales y vicerrectorales.

- V. **RESPONSABILIDADES**
Responsable de proceso: asegurar el cumplimiento del proceso.
Responsable de Calidad: asegurar que las necesidades para el cumplimiento del proceso sean tramitadas, solucionadas y realizar seguimiento de las no conformidades y mejoras posibles.
Dirección: Velar que las mejoras posibles sean realizadas.

- VI. **METODOLOGÍA DE TRABAJO**

Significado abreviaturas:		
UA: Unidad Académica; DA: Dirección de Alumnos; SMEU: Sistema de Mesa de Entrada Unificada; EME: Encargada/o de Mesa de Entrada de DAD; ECA: Encargada/o de Carrera de DAD; EEUA: Encargado/a de equivalencias en Unidad Académica. EEQ: Encargada/o de equivalencias		
Elaborado el: 11/09/2025	Revisado el: 11/09/2025	Aprobado el: 11/09/2025
Elaborado por Responsable de Proceso: Valeria Romero	Revisado por Responsable de Calidad: Valeria Romero	Aprobado por Dirección: Silvia Álvarez

CIRCUITO DE EQUIVALENCIAS EN LAS UNIDADES ACADÉMICAS DESTINO

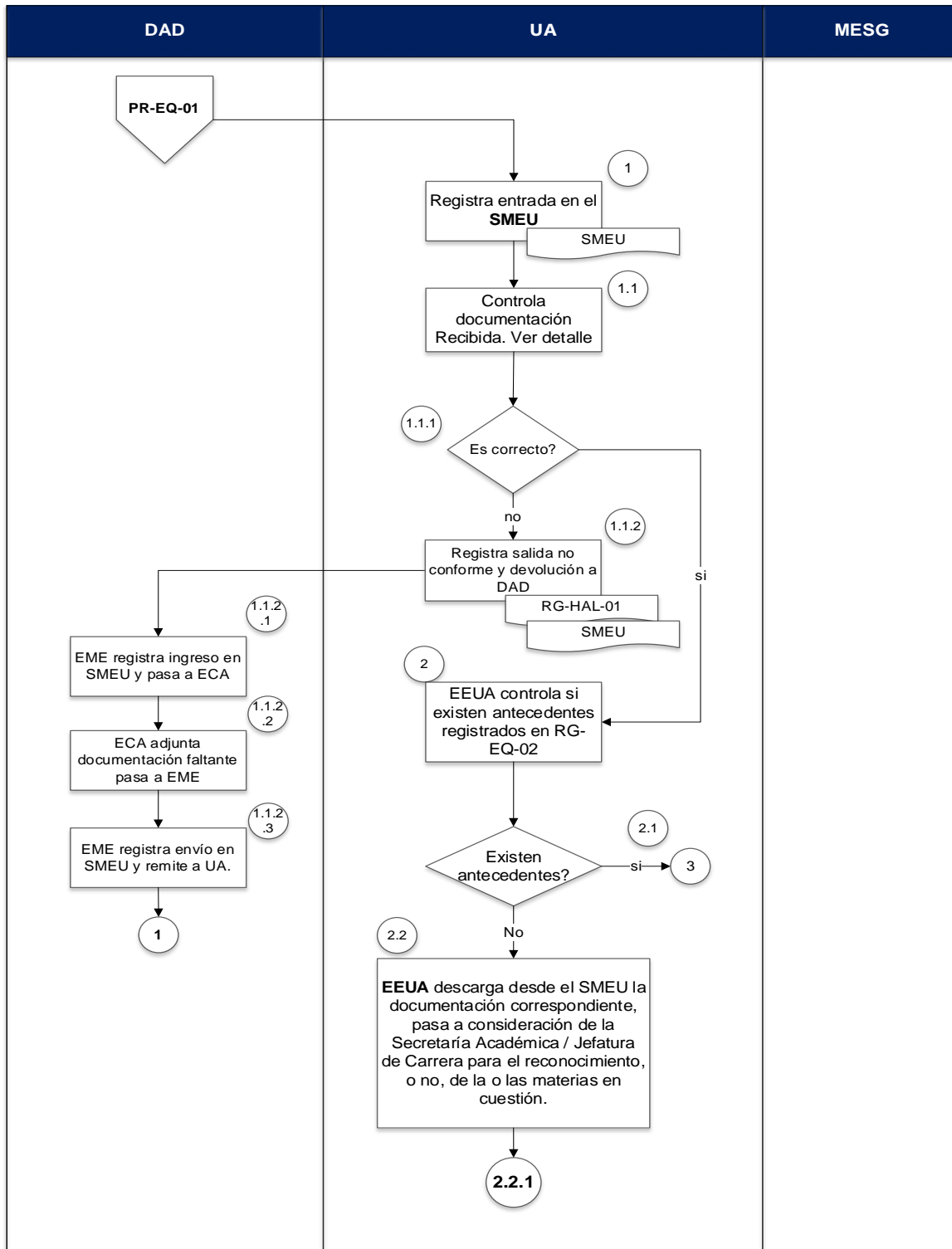

Significado abreviaturas:

UA: Unidad Académica; **DA:** Dirección de Alumnos; **SMEU:** Sistema de Mesa de Entrada Unificada; **EME:** Encargada/o de Mesa de Entrada de DAD; **ECA:** Encargada/o de Carrera de DAD; **EEUA:** Encargado/a de equivalencias en Unidad Académica. **EEQ:** Encargada/o de equivalencias

Elaborado el: 11/09/2025

Revisado el: 11/09/2025

Aprobado el: 11/09/2025

Elaborado por Responsable de Proceso: Valeria Romero

Revisado por Responsable de Calidad: Valeria Romero

Aprobado por Dirección: Silvia Álvarez

CIRCUITO DE EQUIVALENCIAS EN LAS UNIDADES ACADÉMICAS DESTINO

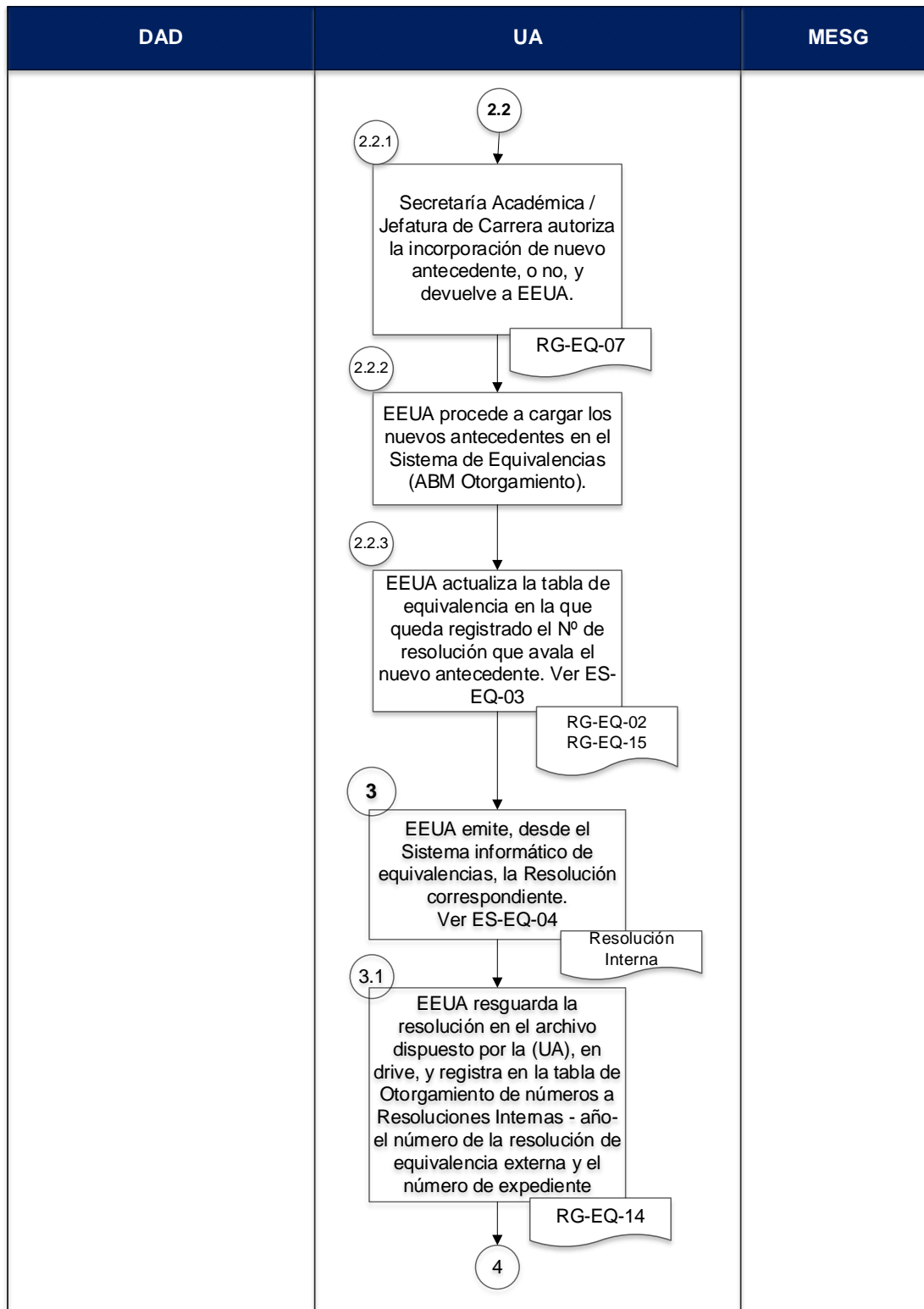

Significado abreviaturas:

UA: Unidad Académica; **DA:** Dirección de Alumnos; **SMEU:** Sistema de Mesa de Entrada Unificada; **EME:** Encargada/o de Mesa de Entrada de DAD; **ECA:** Encargada/o de Carrera de DAD; **EEUA:** Encargado/a de equivalencias en Unidad Académica. **EEQ:** Encargada/o de equivalencias

Elaborado el: 11/09/2025

Revisado el: 11/09/2025

Aprobado el: 11/09/2025

Elaborado por Responsable
de Proceso: Valeria Romero

Revisado por Responsable de
Calidad: Valeria Romero

Aprobado por Dirección:
Silvia Álvarez

CIRCUITO DE EQUIVALENCIAS EN LAS UNIDADES ACADÉMICAS DESTINO

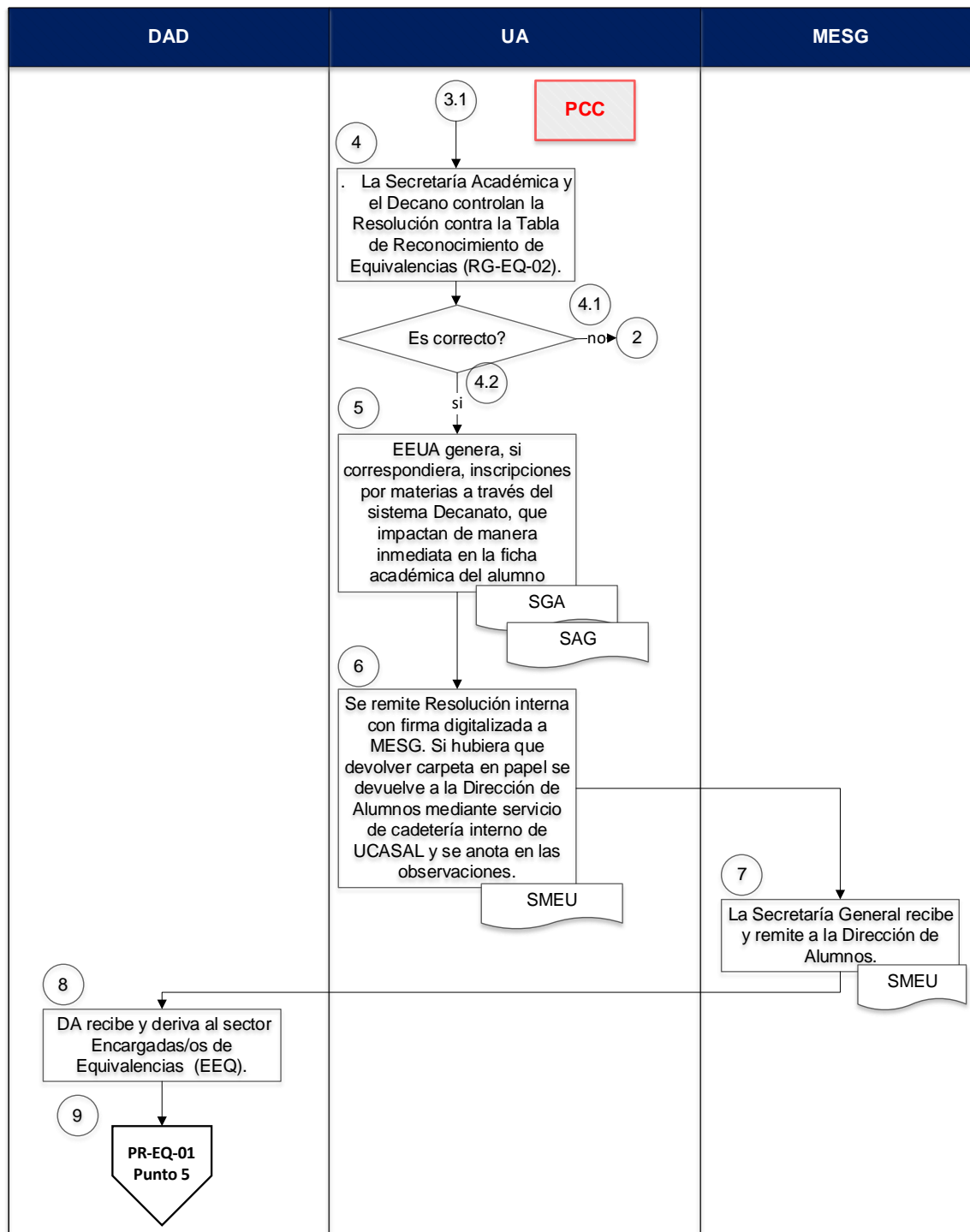

Significado abreviaturas:

UA: Unidad Académica; **DA:** Dirección de Alumnos; **SMEU:** Sistema de Mesa de Entrada Unificada; **EME:** Encargada/o de Mesa de Entrada de DAD; **ECA:** Encargada/o de Carrera de DAD; **EEUA:** Encargado/a de equivalencias en Unidad Académica. **EEQ:** Encargada/o de equivalencias

Elaborado el: 11/09/2025

Revisado el: 11/09/2025

Aprobado el: 11/09/2025

Elaborado por Responsable de Proceso: Valeria Romero

Revisado por Responsable de Calidad: Valeria Romero

Aprobado por Dirección: Silvia Álvarez

	 <small>GESTION DE LA CALIDAD RI-9000-0005064</small> 	Cód.: PR-EQ-02 Rev.: 04 Página 5 de 8
CIRCUITO DE EQUIVALENCIAS EN LAS UNIDADES ACADÉMICAS DESTINO		

EXPLICACIONES SOBRE EL DESARROLLO

OBSERVACIONES: *El presente procedimiento es la continuidad del PR-EQ-01 Aprobación de equivalencias externas.*

1. La **Unidad Académica (UA) destino** registra entrada en el **Sistema de Mesa de Entrada Equivalencias Distancia**.

1.1. Controla documentación recibida conforme a los antecedentes registrados y según el siguiente detalle:

- Certificado analítico de Universidad de Origen (fotocopia)
- Plan de estudios (si no lo citara en el certificado analítico)
- Programas (si no hubieran antecedentes)
- Escala de calificaciones correspondientes al plan de estudio (no excluyente por circunstancias especiales y provisionales).

1.1.1. Si es correcto, continúa en punto 2.

1.1.2. Si no es correcto, registra salida no conforme y devolución a la Dirección de Alumnos (DA). Registra en SMEU en campo Observaciones con las siglas SNC (Salida no conforme) y a continuación el motivo de devolución.

1.1.2.1. Encargada de mesa de entrada de Dirección de Alumnos distancia (EME) registra ingreso en SMEU y pasa a Encargada Equivalencias (EEQ).

1.1.2.2. ECA adjunta documentación faltante o realiza corrección correspondiente y pasa a EME.

1.1.2.3. EME registra envío a la Unidad Académica en SMEU. Vuelve al punto 1.

2. Encargado de Equivalencias en la unidad académica (EEUA) controla los antecedentes:

2.1. Si existen antecedentes registrados en la Tabla de reconocimiento de equivalencias (RG-EQ-02), pasa al punto 3.

2.2. Si no existen antecedentes registrados en la Tabla de reconocimiento de equivalencias (RG-EQ-02): EEUA descarga desde el SMEU la documentación correspondiente, pasa a consideración de la Secretaría Académica / Jefatura de Carrera para el reconocimiento, o no, de la o las materias en cuestión.

Significado abreviaturas:		
UA: Unidad Académica; DA: Dirección de Alumnos; SMEU: Sistema de Mesa de Entrada Unificada; EME: Encargada/o de Mesa de Entrada de DAD; ECA: Encargada/o de Carrera de DAD; EEUA: Encargado/a de equivalencias en Unidad Académica. EEQ: Encargada/o de equivalencias		
Elaborado el: 11/09/2025	Revisado el: 11/09/2025	Aprobado el: 11/09/2025
Elaborado por Responsable de Proceso: Valeria Romero	Revisado por Responsable de Calidad: Valeria Romero	Aprobado por Dirección: Silvia Álvarez

		Cód.: PR-EQ-02 Rev.: 04 Página 6 de 8
CIRCUITO DE EQUIVALENCIAS EN LAS UNIDADES ACADÉMICAS DESTINO		

2.2.1. La Secretaría Académica / Jefatura de Carrera autoriza, o no, la incorporación de nuevo antecedente mediante RG-EQ-07, y devuelve el RG-EQ-07 -si hubo- a EEUA para archivo.

2.2.2. EEUA procede a cargar los nuevos antecedentes en el Sistema de Equivalencias (ABM Otorgamiento).

2.2.3. EEUA actualiza la tabla de equivalencia (RG-EQ-15).

2.2.4. Se realiza lo indicado en la ES-EQ-03 Instructivo para la actualización de la Grilla de reconocimiento de equivalencias externas RG-EQ-15.y el RG-EQ-02 Tabla de reconocimiento de equivalencias (equivalencias confirmadas)

3. EEUA emite, desde el Sistema informático de equivalencias, la Resolución Interna correspondiente.

NOTA 1: Para realizar seguimiento de las equivalencias solicitadas es obligatorio registrar el número de expediente otorgado por el SMEU en el sistema informático de equivalencias ABM.

3.1. EEUA resguarda la resolución en el archivo dispuesto por la UA, en drive, y registra en la tabla de Otorgamiento de números a resoluciones internas – año-.

NOTA 2: En esta instancia la Tabla de Reconocimiento de equivalencias (RG-EQ-02) se encuentra actualizada con la nueva Resolución interna emitida.

Punto crítico de control – PCC

4. La Secretaría Académica y el Decano controlan la Resolución interna contra la Tabla de Reconocimiento de Equivalencias (RG-EQ-02).

4.1. Si no es correcto vuelve al punto 2.

4.2. Si está correcto, firma la resolución. Pasa a punto 5.

NOTA 3: Por condiciones excepcionales, las Tablas de reconocimiento de equivalencias (RG-EQ-02), aprobadas por la autoridad correspondiente, quedan solamente resguardadas en formato digital.

Significado abreviaturas:		
UA: Unidad Académica; DA: Dirección de Alumnos; SMEU: Sistema de Mesa de Entrada Unificada; EME: Encargada/o de Mesa de Entrada de DAD; ECA: Encargada/o de Carrera de DAD; EEUA: Encargado/a de equivalencias en Unidad Académica. EEQ: Encargada/o de equivalencias		
Elaborado el: 11/09/2025	Revisado el: 11/09/2025	Aprobado el: 11/09/2025
Elaborado por Responsable de Proceso: Valeria Romero	Revisado por Responsable de Calidad: Valeria Romero	Aprobado por Dirección: Silvia Álvarez

		Cód.: PR-EQ-02 Rev.: 04 Página 7 de 8
CIRCUITO DE EQUIVALENCIAS EN LAS UNIDADES ACADÉMICAS DESTINO		

5. EEUA genera, si correspondiera, inscripciones por materias a través del sistema Decanato, que impactan de manera inmediata en la ficha académica del alumno (Sistema de Gestión Académica-SGA y Sistema de Autogestión-SAG).

NOTA 4: Si una resolución de UA aprueba el reconocimiento de equivalencias provenientes de distintos orígenes, debe devolverse, por SMEU, respetando el número de expediente otorgado a cada solicitud aunque se haya emitido una sola resolución para todos los expedientes.

6. Se remite resolución interna con firma digital a Mesa de Entrada de Secretaría General, registra en el SMEU. Si hubiera que devolver carpeta en papel se devuelve a la Dirección de Alumnos mediante servicio de cadetería interno de UCASAL y se anota en el campo Observaciones del SMEU.

7. La Secretaría General recibe y remite a la Dirección de Alumnos.

8. La Dirección de Alumnos recibe y deriva a Encargada/o de Equivalencias correspondiente (EEQ).

9. Continúa en el procedimiento de origen PR-EQ-01 punto 5.

Fin del procedimiento PR-EQ-02.

VII. REGISTROS Y ANEXOS

PR-EQ-01	Aprobación de equivalencias externas
RG-EQ-07	Dictamen de Equivalencia
RG-EQ-14	Otorgamiento de números a Resoluciones Internas
RG-EQ-02	Tabla de reconocimiento de equivalencias
RG-EQ-15	Grilla de aprobación de antecedentes (actualizada)

VIII. REVISIÓN Y CONTROLES

Rev.04

- Se actualiza uso del RG-EQ-07 en el 2.2.1.
- Punto 1.1.2.1 y punto 8 se incorpora el rol de Encargada/o de Equivalencias (EEQ).

Rev. 03:

Significado abreviaturas:		
UA: Unidad Académica; DA: Dirección de Alumnos; SMEU: Sistema de Mesa de Entrada Unificada; EME: Encargada/o de Mesa de Entrada de DAD; ECA: Encargada/o de Carrera de DAD; EEUA: Encargado/a de equivalencias en Unidad Académica. EEQ: Encargada/o de equivalencias		
Elaborado el: 11/09/2025	Revisado el: 11/09/2025	Aprobado el: 11/09/2025
Elaborado por Responsable de Proceso: Valeria Romero	Revisado por Responsable de Calidad: Valeria Romero	Aprobado por Dirección: Silvia Álvarez

		Cód.: PR-EQ-02 Rev.: 04 Página 8 de 8
CIRCUITO DE EQUIVALENCIAS EN LAS UNIDADES ACADÉMICAS DESTINO		

- Se actualizan en su redacción los puntos 2.1, 3.1, 4, 5, 8 y se agrega el punto 9.
- Se actualiza punto 1, detalle de documentación recibida y punto 2.2.1 donde se cita el registro de antecedentes RG-EQ-04.

REV. 02:

- Se agregó aclaración en Nota 3 sobre excepcionalidad.

REV.01:

- Se detallan otros requisitos no considerados en la revisión anterior.
- Se amplían los puntos 2 y 3.
- Se reducen los puntos de 8 a 6.
- Se indica Punto crítico de control.
- Se indican puntos de retorno al procedimiento de origen.

Significado abreviaturas:		
UA: Unidad Académica; DA: Dirección de Alumnos; SMEU: Sistema de Mesa de Entrada Unificada; EME: Encargada/o de Mesa de Entrada de DAD; ECA: Encargada/o de Carrera de DAD; EEUA: Encargado/a de equivalencias en Unidad Académica. EEQ: Encargada/o de equivalencias		
Elaborado el: 11/09/2025	Revisado el: 11/09/2025	Aprobado el: 11/09/2025
Elaborado por Responsable de Proceso: Valeria Romero	Revisado por Responsable de Calidad: Valeria Romero	Aprobado por Dirección: Silvia Álvarez